

Auswertung der Verkehrsunfalldaten

| | |
|------------------------|---|
| Anzahl Verkehrsunfälle | 1.122 |
| Erstellungsdatum | 04.03.2021 |
| Zeitraum | |
| Dienststelle | HESH-ABT-E |
| Unfallfilter | Unfalldatum ist zwischen 01.01.2016 und 31.12.2020 und Straßenklasse ist einer aus "2 - Bundesstraße", "3 - Landesstraße", "4 - Kreisstraße", "5 - Gemeinde- und andere Straße" und Gemeindegeschlüssel ist einer aus "433002 - Bischofsheim" |

Unfälle nach Kategorie

| | Kategorie | | | | | | Gesamt |
|--------|-----------|----|-----|----|-----|---|--------|
| | 1 | 2 | 3 | 4 | 5 | 6 | |
| 2016 | 1 | 9 | 33 | 14 | 137 | 0 | 194 |
| 2017 | 1 | 11 | 33 | 27 | 164 | 3 | 239 |
| 2018 | 0 | 3 | 28 | 25 | 166 | 4 | 226 |
| 2019 | 0 | 1 | 34 | 21 | 193 | 2 | 251 |
| 2020 | 0 | 5 | 35 | 12 | 160 | 0 | 212 |
| Gesamt | 2 | 29 | 163 | 99 | 820 | 9 | 1.122 |

| | |
|--------|---|
| Kat 1: | Unfall mit Getöteten |
| Kat 2: | Unfall mit Schwerverletzten |
| Kat 3: | Unfall mit Leichtverletzten |
| Kat 4: | Schwerwiegender Unfall mit Sachschaden (im engeren Sinn) |
| Kat 5: | Sonstiger Sachschadensunfall ohne Alkoholeinwirkung / and. ber. Mittel |
| Kat 6: | Sonstiger Sachschadensunfall unter Alkoholeinwirkung / and. ber. Mittel |

Anzahl verunglückter Personen

| | Anzahl | | | Gesamt |
|--------|----------|-----------------|-----------------|--------|
| | Getötete | Schwerverletzte | Leichtverletzte | |
| 2016 | 1 | 10 | 40 | 51 |
| 2017 | 1 | 11 | 49 | 61 |
| 2018 | 0 | 3 | 37 | 40 |
| 2019 | 0 | 1 | 40 | 41 |
| 2020 | 0 | 6 | 45 | 51 |
| Gesamt | 2 | 31 | 211 | 244 |

Unfälle gleichen Typs

| | Typ | | | | | | | Gesamt |
|---------------|-----------|-----------|------------|-----------|------------|------------|------------|--------------|
| | 1 | 2 | 3 | 4 | 5 | 6 | 7 | |
| 2016 | 9 | 13 | 36 | 5 | 28 | 31 | 72 | 194 |
| 2017 | 21 | 19 | 38 | 1 | 22 | 32 | 106 | 239 |
| 2018 | 12 | 16 | 31 | 1 | 26 | 40 | 100 | 226 |
| 2019 | 15 | 14 | 32 | 1 | 27 | 38 | 124 | 251 |
| 2020 | 10 | 13 | 37 | 4 | 25 | 20 | 103 | 212 |
| Gesamt | 67 | 75 | 174 | 12 | 128 | 161 | 505 | 1.122 |

| | |
|--------|------------------------------------|
| Typ 1: | Fahrerunfall (F) |
| Typ 2: | Abbiegeunfall (AB) |
| Typ 3: | Einbiegen/Kreuzen-Unfall (EK) |
| Typ 4: | Überschreiten-Unfall (ÜS) |
| Typ 5: | Unfall durch ruhenden Verkehr (RV) |
| Typ 6: | Unfall im Längsverkehr (LV) |
| Typ 7: | Sonstiger Unfall (SO) |

Straßenzustände zum Zeitpunkt der Unfälle

| | Anzahl | Prozent |
|-------------------|--------------|-------------|
| 0: trocken | 902 | 80% |
| 1: nass/feucht | 205 | 18% |
| 2: winterglatt | 15 | 1% |
| 5: Schlüpfrigkeit | 5 | 0% |
| Gesamt | 1.127 | 100% |

Anzahl Unfälle mit Radfahrer- und/oder Fußgängerbeteiligung

| | Radfahrer | Fußgänger | Radfahrer oder Fußgänger |
|---------------|-----------|-----------|--------------------------|
| 2016 | 13 | 10 | 23 |
| 2017 | 10 | 6 | 16 |
| 2018 | 11 | 6 | 16 |
| 2019 | 19 | 3 | 22 |
| 2020 | 14 | 7 | 21 |
| Gesamt | 67 | 32 | 98 |

Verkehrsbeteiligung

| | Anzahl |
|--------------------------------------|--------------|
| Gruppe 1: Personenkraftwagen | 1.588 |
| Gruppe 2: Fahrräder | 71 |
| Gruppe 3: Fußgänger | 33 |
| Gruppe 4: Liefer- und Lastkraftwagen | 146 |
| Gruppe 5: Busse | 19 |
| Gruppe 6: motorisierte Zweiräder | 33 |
| Gruppe 7: andere Fahrzeuge | 280 |
| Gesamt | 2.170 |

Lebensalter der Beteiligten

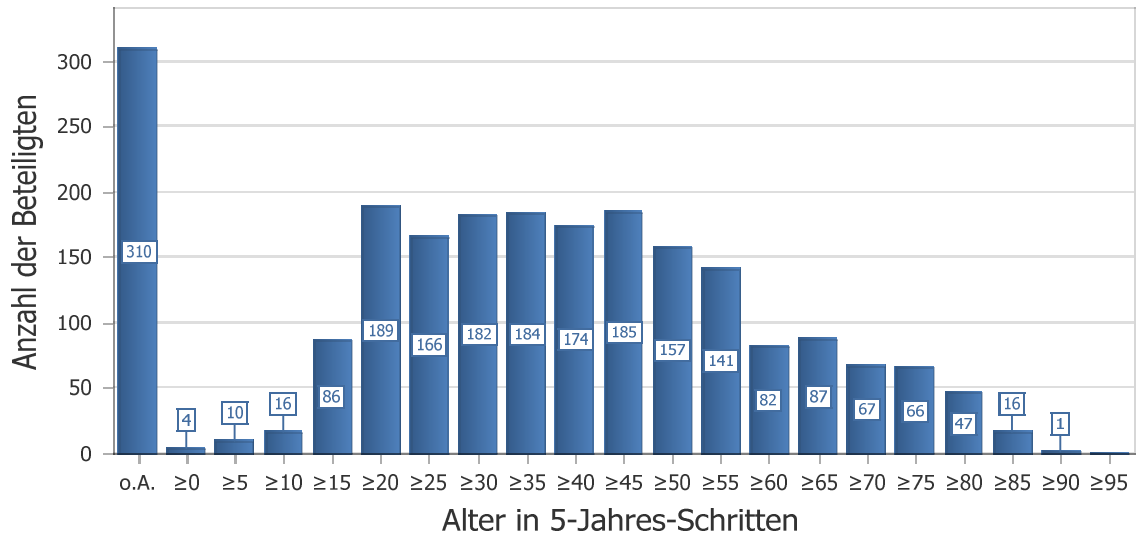

Verkehrsunfälle in Jahren

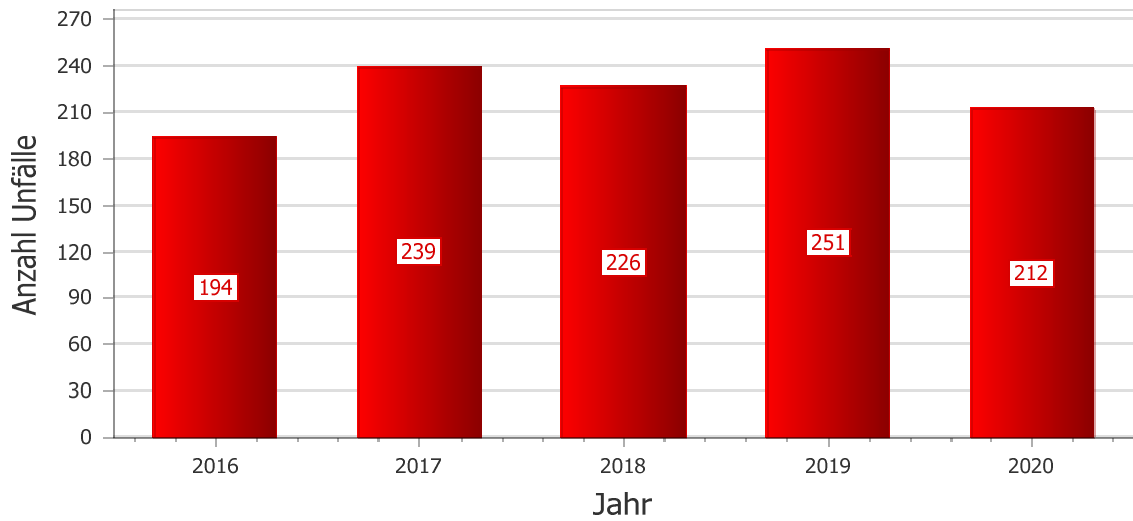

2016 bis 2020

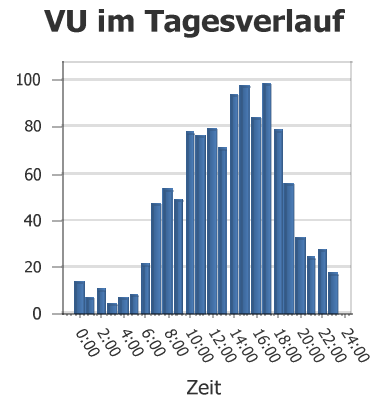
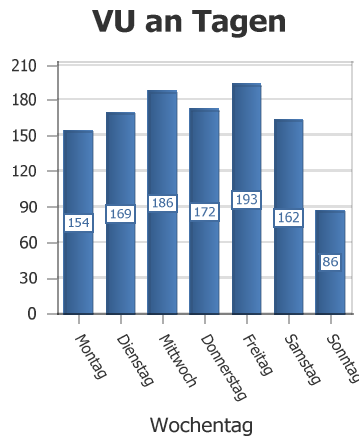
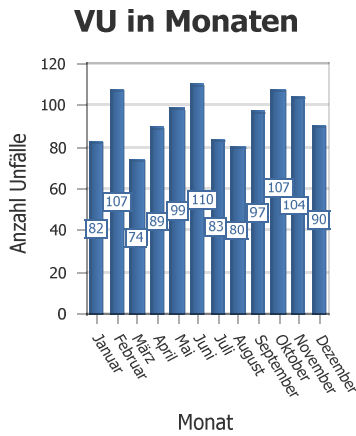

2016

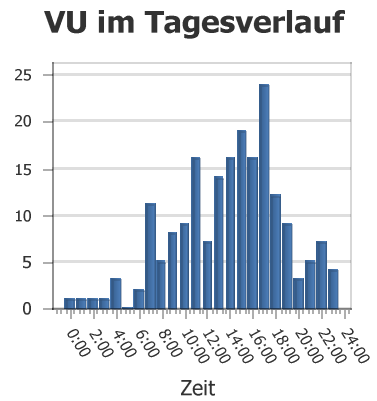
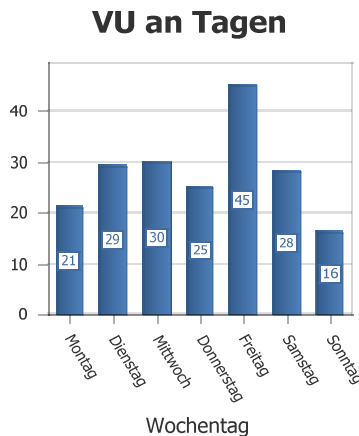
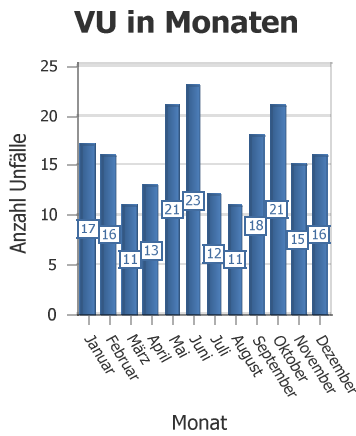

2017

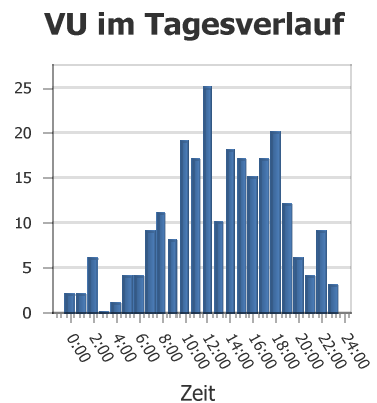
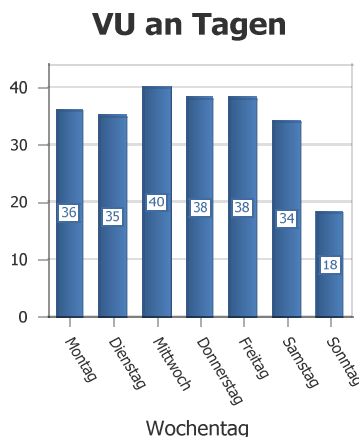
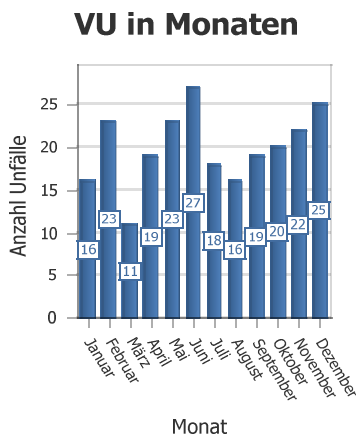

2018

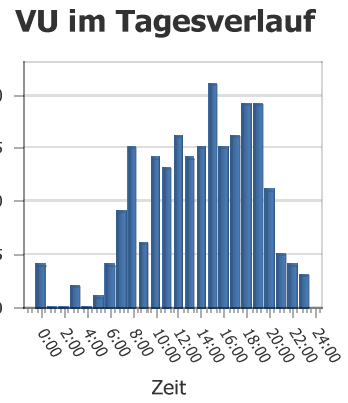
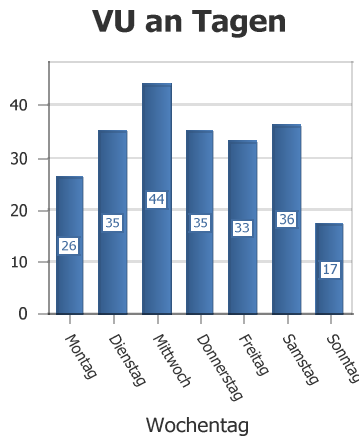
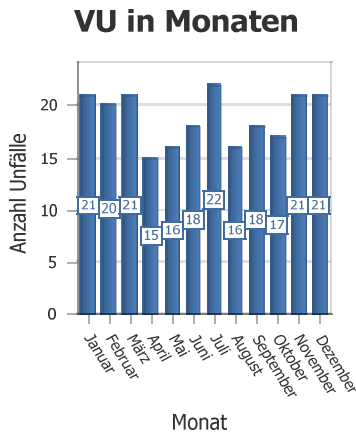

2019

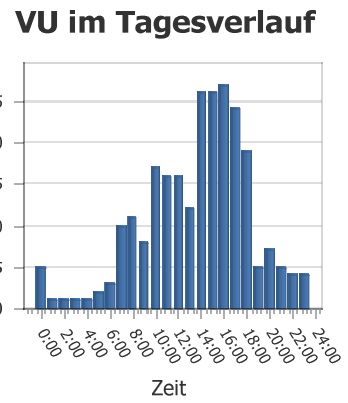
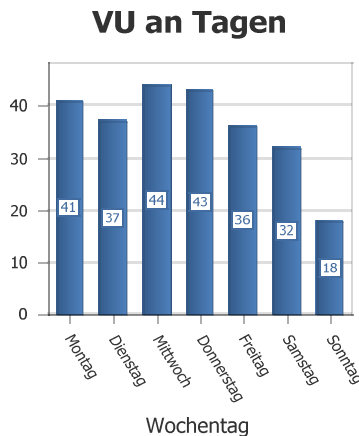
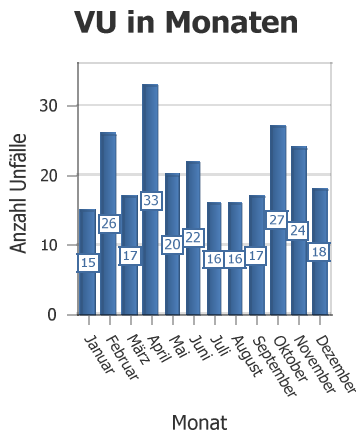

2020

